

请按照选型步骤①~⑥选择型式和参数后进行订购。

Order 订货范例 **型式 (1Type · 2模数)** - **3齿数** - **4厚度** - **5齿轮形状** - **6轴径**
GEAHB1.0 - **20** - **6** - **A** - **8**

A形状 标准加工品



| Type | | M材质 | S表面处理 | 轴孔规格 | |
|--------|--------|-----------|-------------------|------|-----|
| 圆孔 | 键槽 | | | 圆孔 | 键槽孔 |
| GEAHB | GEAKB | 相当于S45C | 四氧化三铁保护膜 无电解镀铬 | | |
| GEAHBB | GEAKBB | | | | |
| GEAHBG | GEAKBG | | | | |
| GEAHS | GEAKS | 相当于SUS304 | - | - | - |

⑤ A形

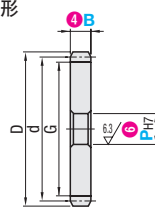

追加加工详情请参阅P.1178。
要变更齿宽时，请参阅P.1199。

- ④ B尺寸10 · 12 P.1187
- ⑤ 键槽的详细尺寸 P.1180
- ⑥ 键槽与齿的位置关系并非固定。

精度 旧JIS B 1702 4级
(相当于新JIS B 1702-1 8级)

| 型式 | ①Type | ②模数 | ③齿数 | ④B | ⑤齿轮形状 | ⑥轴孔直径Ph7 指定单位1mm | | d 基准圆直径 | D 齿顶圆直径 | G 齿根圆直径 | *1容许传递力 (N · m) 弯曲强度 | |
|--|-------|-----|-----|----|-------|---------------------|-------|------------|------------|------------|----------------------------|-----------|
| | | | | | | 圆孔 | 键槽孔 | | | | 相当于S45C | 相当于SUS304 |
| 圆孔 GEAHB GEAHBB GEAHBG GEAHS | 1.0 | A | 14 | 6 | A | 6~10 · 6.35 | - | 14 | 16 | 11.5 | 1.92 | - |
| | | | 15 | | | 15 | 17 | 12.5 | 2.15 | 1.23 | | |
| | | | 16 | | | 16 | 18 | 13.5 | 2.38 | 1.36 | | |
| | | | 18 | | | 18 | 20 | 15.5 | 2.86 | 1.63 | | |
| | | | 19 | | | 19 | 21 | 16.5 | 3.09 | 1.77 | | |
| | | | 20 | | | 20 | 22 | 17.5 | 3.34 | 1.91 | | |
| | | | 22 | | | 22 | 24 | 19.5 | 3.85 | 2.19 | | |
| | | | 24 | | | 24 | 26 | 21.5 | 4.35 | 2.48 | | |
| | | | 25 | | | 25 | 27 | 22.5 | 4.61 | 2.63 | | |
| | | | 26 | | | 26 | 28 | 23.5 | 4.87 | 2.78 | | |
| | | | 28 | | | 28 | 30 | 25.5 | 5.41 | 3.09 | | |
| | | | 30 | | | 30 | 32 | 27.5 | 5.92 | 3.38 | | |
| | | | 32 | 32 | 34 | 29.5 | 6.42 | 3.66 | | | | |
| | | | 34 | 34 | 36 | 31.5 | 7.01 | - | | | | |
| | | | 35 | 35 | 37 | 32.5 | 7.28 | 4.15 | | | | |
| | | | 36 | 36 | 38 | 33.5 | 7.51 | 4.29 | | | | |
| | | | 40 | 40 | 42 | 37.5 | 8.59 | 4.90 | | | | |
| | | | 42 | 42 | 44 | 39.5 | 9.14 | 5.22 | | | | |
| | | | 45 | 45 | 47 | 42.5 | 10.00 | - | | | | |
| | | | 48 | 48 | 50 | 45.5 | 10.83 | 6.18 | | | | |
| | | | 50 | 50 | 52 | 47.5 | 11.37 | 6.49 | | | | |
| | | | 52 | 52 | 54 | 49.5 | 11.92 | - | | | | |
| | | | 60 | 60 | 62 | 57.5 | 14.19 | 8.10 | | | | |
| | | | 70 | 70 | 72 | 67.5 | 16.99 | 9.69 | | | | |
| | | | 72 | 72 | 74 | 69.5 | 17.51 | 9.99 | | | | |
| | | | 80 | 80 | 82 | 77.5 | 19.79 | 11.29 | | | | |

- ⑥ 选购键槽孔的轴孔直径10、键槽宽4.0mm(高1.8mm)的规格时，请将P尺寸指定为10K。P.1180
- *1表中的容许传递力是在普通条件下算出的参考值。条件请参阅P.1180。齿宽全部按10mm计算。
- ⑥ 不销售未标记交货期的产品。

| Delivery 交货期 | 标准订购 | | 特殊订购 | |
|--------------|------|------|-------|------|
| | 数量 | 1~30 | 31~60 | 61~ |
| 交货期 | 通常 | +9天 | 另行报价 | 另行报价 |

⑥ 超过表中所示的数量时，请在WOS中确认。P.83

3 天发货

明日出货 P.85

⑥ 上海 · 广州发货

请询价 下述2种方法

24小时在线 Web报价 FAX报价

P.87 请致电: 021-6710-8701

Alterations 追加加工 **型式 (1Type · 2模数)** - **3齿数** - **4厚度** - **5齿轮形状** - **6轴径** - (etc)
GEAHB1.0 - **40** - **6** - **A** - **8** - **KFC20-K4**

| Alterations Code | 侧面通孔 |
|------------------|--|
| KFC · KTC | 侧面追加加工通孔。 (KFC · KTC: 指定单位0.5mm) ⑥ P+K+4 ≤ KFC(KTC) ≤ G-K-4 K选择 K3.0~K6.0 指定方法 KFC20-K3.5 |
| Spec. | |

另备有多种追加加工项目。详情 P.1178

请按照选型步骤①~⑥选择型式和参数后进行订购。

Order 订货范例 **型式 (1Type · 2模数)** - **3齿数** - **4厚度** - **5齿轮形状** - **6轴径**
GEAB1.0 - **20** - **6** - **B** - **8**

K · B形状 标准加工品



| Type | | | M材质 | S表面处理 | A附件 | 轴孔规格(可选择的齿轮形状) | |
|--------|--------|---------|-----------|-------------------|------------------------|----------------|-----------------|
| 圆孔 | 圆孔+螺纹孔 | 键槽孔+螺纹孔 | | | | 圆孔(B形 · K形) | 圆孔+螺纹孔(B形 · K形) |
| GEAHB | GEAB | GEAKB | 相当于S45C | 四氧化三铁保护膜 无电解镀铬 | 固定螺丝 (*轴孔规格为圆孔时不附带) | | |
| GEAHBB | GEABB | GEAKBB | | | | | |
| GEAHBG | GEABG | GEAKBG | | | | | |
| GEAHS | GEAS | GEAKS | 相当于SUS304 | - | - | - | - |

- ⑥ 轴孔规格为圆孔时不带螺纹孔 · 固定螺丝。
- ⑥ 可选择的齿轮形状因齿数而异。请确认规格表。

齿轮形状

⑤ K形

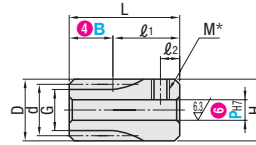

⑤ B形

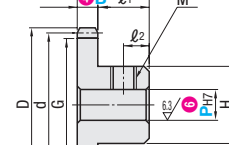

精度 旧JIS B 1702 4级
(相当于新JIS B 1702-1 8级)

- ④ B尺寸10 · 12 P.1188
- ⑤ 键槽的详细尺寸 P.1180
- ⑥ 键槽与齿的位置关系并非固定。

| 型式 | ①Type | ②模数 | ③齿数 | ④B | ⑤齿轮形状 | ⑥轴孔直径Ph7 指定单位1mm | | d 基准圆直径 | D 齿顶圆直径 | G 齿根圆直径 | H | L | l1 | l2 | M (粗牙螺紋) | *1容许传递力 (N · m) 弯曲强度 | |
|--|-------|-----|-----|----|-------|---------------------|---------|------------|------------|------------|------|----|----------------------------|----|-------------|----------------------------|-----------|
| | | | | | | 圆孔 | 键槽孔+螺纹孔 | | | | | | | | | 相当于S45C | 相当于SUS304 |
| 圆孔 GEAHB GEAHBB GEAHBG GEAHS | 1.0 | K | 14 | 6 | K | 6~10 · 6.35 | - | 14 | 16 | 11.5 | 16 | 25 | 19 (B=6) 17 (B=8) | 4 | M4 | 1.92 | - |
| | | | 15 | | | 15 | 17 | 12.5 | 17 | 2.15 | 1.23 | | | | | | |
| | | | 16 | | | 16 | 18 | 13.5 | 18 | 2.38 | 1.36 | | | | | | |
| | | | 18 | | | 18 | 20 | 15.5 | 20 | 2.86 | 1.63 | | | | | | |
| | | | 19 | | | 19 | 21 | 16.5 | 21 | 3.09 | 1.77 | | | | | | |
| | | | 20 | | | 20 | 22 | 17.5 | 22 | 3.34 | 1.91 | | | | | | |
| | | | 22 | | | 22 | 24 | 19.5 | 24 | 3.85 | 2.19 | | | | | | |
| | | | 24 | | | 24 | 26 | 21.5 | 26 | 4.35 | 2.48 | | | | | | |
| | | | 25 | | | 25 | 27 | 22.5 | 27 | 4.61 | 2.63 | | | | | | |
| | | | 26 | | | 26 | 28 | 23.5 | 28 | 4.87 | 2.78 | | | | | | |
| | | | 28 | | | 28 | 30 | 25.5 | 30 | 5.41 | 3.09 | | | | | | |
| | | | 30 | | | 30 | 32 | 27.5 | 32 | 5.92 | 3.38 | | | | | | |
| | | | 32 | 32 | 34 | 29.5 | 34 | 6.42 | 3.66 | | | | | | | | |
| | | | 34 | 34 | 36 | 31.5 | 36 | 7.01 | - | | | | | | | | |
| | | | 35 | 35 | 37 | 32.5 | 37 | 7.28 | 4.15 | | | | | | | | |
| | | | 36 | 36 | 38 | 33.5 | 38 | 7.51 | 4.29 | | | | | | | | |
| | | | 40 | 40 | 42 | 37.5 | 42 | 8.59 | 4.90 | | | | | | | | |
| | | | 42 | 42 | 44 | 39.5 | 44 | 9.14 | 5.22 | | | | | | | | |
| | | | 45 | 45 | 47 | 42.5 | 47 | 10.00 | - | | | | | | | | |
| | | | 48 | 48 | 50 | 45.5 | 50 | 10.83 | 6.18 | | | | | | | | |
| | | | 50 | 50 | 52 | 47.5 | 52 | 11.37 | 6.49 | | | | | | | | |
| | | | 52 | 52 | 54 | 49.5 | 54 | 11.92 | - | | | | | | | | |
| | | | 60 | 60 | 62 | 57.5 | 62 | 14.19 | 8.10 | | | | | | | | |
| | | | 70 | 70 | 72 | 67.5 | 72 | 16.99 | 9.69 | | | | | | | | |
| | | | 72 | 72 | 74 | 69.5 | 74 | 17.51 | 9.99 | | | | | | | | |
| | | | 80 | 80 | 82 | 77.5 | 82 | 19.79 | 11.29 | | | | | | | | |

- ⑥ 选购键槽孔+螺纹孔的轴孔直径10、键槽宽4.0mm(高1.8mm)的规格时，请将P尺寸指定为10K。P.1180
- *1表中的容许传递力是在普通条件下算出的参考值。条件请参阅P.1180。齿宽全部按10mm计算。
- ⑥ 不销售未标记交货期的产品。

| Delivery 交货期 | 标准订购 | | 特殊订购 | |
|--------------|------|------|-------|------|
| | 数量 | 1~30 | 31~60 | 61~ |
| 交货期 | 通常 | +9天 | 另行报价 | 另行报价 |

⑥ 超过表中所示的数量时，请在WOS中确认。P.83

3 天发货

明日出货 P.85

⑥ 上海 · 广州发货

请询价 下述2种方法

24小时在线 Web报价 FAX报价

P.87 请致电: 021-6710-8701

Alterations 追加加工 **型式 (1Type · 2模数)** - **3齿数** - **4厚度** - **5齿轮形状** - **6轴径** - (etc)
GEAHB1.0 - **20** - **8** - **B** - **10** - **KC120**

| Alterations Code | 止动螺丝孔追加加工 | 变更螺纹孔尺寸 | | | | | | |
|------------------|---|--|---|-----|----|-------|----|-------|
| KC90 · KC120 | 止动螺丝孔。 KC120: 120°位置追加加工1处 止动螺丝孔。 | 变更螺纹孔尺寸。 指定方法 TPC4 ⑥ 圆孔型不适用 ⑥ l1-l2 > TPC/2 | | | | | | |
| Spec. | | <table border="1"> <tr> <td>M</td> <td>TPC</td> </tr> <tr> <td>M4</td> <td>M3 M5</td> </tr> <tr> <td>M5</td> <td>M4 M6</td> </tr> </table> | M | TPC | M4 | M3 M5 | M5 | M4 M6 |
| M | TPC | | | | | | | |
| M4 | M3 M5 | | | | | | | |
| M5 | M4 M6 | | | | | | | |

另备有多种追加加工项目。详情 P.1178