氮气弹簧
—T3互换型—

该页产品为《中国民航总局令第121号》所规定的禁止空运产品。P.10

C—GSV

如果超过行程范围(S)使用，则会导致气体溢出，活塞杆无法复位。请务必在行程范围内使用。

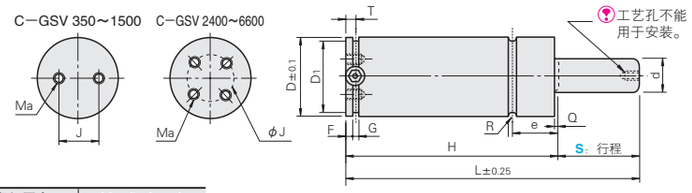

氮气充入压力	Mpa{kgf/cm²}
C—GSV 350～6600	15{153}

D	S	D1	d	L	H	e	R	T	F	G	Ma 安装螺纹	J	Q	Load N{kgf} 初始负载	Load N{kgf} 最大负载	Catalog No. Type	Catalog No. 订购编号	固定板 C—FFC	固定板 C—FC
32	10	28	16	50	40	12.5	1	6	4	3.5	2—M6×6	20	2	3500 {357}	4790{ 488}	C—GSV	350— 10	C—FFC32	C—FC32
	13			56	43										4880{ 498}		350— 13		
	15			60	45										4930{ 503}		350— 15		
	20			70	50										5020{ 512}		350— 20		
	25			80	55										5070{ 517}		350— 25		
	30			90	60										5110{ 521}		350— 30		
	35			100	65										5140{ 524}		350— 35		
	38			106	68										5160{ 526}		350— 38		
	40			110	70										5170{ 527}		350— 40		
	45			120	75										5190{ 529}		350— 45		
	50			130	80										5200{ 530}		350— 50		
	55			140	85										5210{ 531}		350— 55		
	60			150	90										5220{ 532}		350— 60		
	63.5			157	93.5										5230{ 533}		350— 63		
	70			170	100										5240{ 534}		350— 70		
	80			190	110										5250{ 535}		350— 80		
	90			210	120										5260{ 536}		350— 90		
	100			230	130										5270{ 537}		350—100		
	125			280	155										5290{ 539}		350—125		
38	10	33	20	50	40	12.5	1	6	4	4	2—M6×6	25	2	5000 {510}	6570{ 670}	C—GSV	500— 10	C—FFC38	C—FC38
	13			56	43										6730{ 686}		500— 13		
	15			60	45										6810{ 694}		500— 15		
	20			70	50										6960{ 710}		500— 20		
	25			80	55										7060{ 720}		500— 25		
	30			90	60										7140{ 728}		500— 30		
	35			100	65										7190{ 733}		500— 35		
	38			106	68										7220{ 736}		500— 38		
	40			110	70										7240{ 738}		500— 40		
	45			120	75										7270{ 741}		500— 45		
	50			130	80										7300{ 744}		500— 50		
	55			140	85										7330{ 747}		500— 55		
	60			150	90										7350{ 749}		500— 60		
	63.5			157	93.5										7360{ 751}		500— 63		
	70			170	100										7380{ 753}		500— 70		
	80			190	110										7410{ 756}		500— 80		
	90			210	120										7430{ 758}		500— 90		
	100			230	130										7440{ 759}		500—100		
	125			280	155										7470{ 762}		500—125		
45	10	40	25	52	42	15.5	1	6	4	4	2—M8×6	20	2	7500 {765}	9980{1018}		750— 10	C—FFC45	C—FC45
	13			58	45										10280{1048}		750— 13		
	15			62	47										10430{1064}		750— 15		
	20			72	52										10730{1094}		750— 20		
	25			82	57										10930{1115}		750— 25		
	30			92	62										11090{1131}		750— 30		
	35			102	67										11200{1142}		750— 35		
	38			108	70										11260{1148}		750— 38		
	40			112	72										11300{1152}		750— 40		
	45			122	77										11370{1159}		750— 45		
	50			132	82										11440{1167}		750— 50		
	55			142	87										11490{1172}		750— 55		
	60			152	92										11540{1177}		750— 60		
	63.5			159	95.5										11560{1179}		750— 63		
	70			172	102										11640{1187}		750— 70		
	80			192	112										11690{1192}		750— 80		
	90			212	122										11710{1194}		750— 90		
	100			232	132										11750{1198}		750—100		
	125			282	157										11820{1205}		750—125		
50	13	44	28	64	51	15.5	2	6	8	7	2—M8×6	20	3	10000 {1020}	14140{1442}		1000— 13	C—FFC50	C—FC50
	15			68	53										14410{1469}		1000— 15		
	20			78	58										14920{1521}		1000— 20		
	25			88	63										15280{1558}		1000— 25		
	30			98	68										15560{1587}		1000— 30		
	35			108	73										15780{1609}		1000— 35		
	38			114	76										15880{1619}		1000— 38		
	40			118	78										15950{1626}		1000— 40		
	45			128	83										16090{1641}		1000— 45		
	50			138	88										16210{1653}		1000— 50		
	55			148	93										16310{1663}		1000— 55		
	60			158	98										16400{1672}		1000— 60		
	63.5			165	101.5										16460{1678}		1000— 63		
	70			178	108										16540{1687}		1000— 70		
	80			198	118										16650{1698}		1000— 80		
	90			218	128										16740{1707}		1000— 90		
	100			238	138										16800{1713}		1000—100		
	125			288	163										16940{1727}		1000—125		

初始负载及最大负载因温度和加工条件而异。负载公差为±10%。

D	S	D1	d	L	H	e	R	T	F	G	Ma 安装螺纹	J	Q	Load N{kgf} 初始负载	Load N{kgf} 最大负载	Catalog No. Type	Catalog No. 订购编号	固定板 C—FFC	固定板 C—FC
63	13	57	36	70	57	19	2	6	8	7	2—M8×6	20	3	15000 {1530}	20580{ 2099}	C—GSV	1500— 13	C—FFC63	C—FC63
	15			74	59										20960{ 2137}		1500— 15		
	20			84	64										21710{ 2214}		1500— 20		
	25			94	69										22250{ 2269}		1500— 25		
	30			104	74										22670{ 2312}		1500— 30		
	35			114	79										23000{ 2345}		1500— 35		
	38			120	82										23160{ 2362}		1500— 38		
	40			124	84										23260{ 2372}		1500— 40		
	45			134	89										23480{ 2394}		1500— 45		
	50			144	94										23660{ 2413}		1500— 50		
	55			154	99										23820{ 2429}		1500— 55		
	60			164	104										23950{ 2442}		1500— 60		
	63.5			171	107.5										24050{ 2452}		1500— 63		
	70			184	114										24170{ 2465}		1500— 70		
	80			204	124										24340{ 2482}		1500— 80		
	90			224	134										24480{ 2496}		1500— 90		
	100			244	144										24600{ 2509}		1500—100		
	125			294	169										24810{ 2530}		1500—125		
75	15	67	45	75	60	21	2.5	6	8	7	4—M8×6	40	3	24000 {2447}	33760{ 3443}	C—GSV	2400— 15	C—FFC75	C—FC75
	20			85	65										35100{ 3579}		2400— 20		
	25			95	70										36100{ 3681}		2400— 25		
	30			105	75										36880{ 3761}		2400— 30		
	35			115	80										37490{ 3823}		2400— 35		
	38			121	83										37800{ 3855}		2400— 38		
	40			125	85										37990{ 3874}		2400— 40		
	45			135	90										38410{ 3917}		2400— 45		
	50			145	95										38760{ 3952}		2400— 50		
	55			155	100										39060{ 3983}		2400— 55		
	60			165	105										39320{ 4010}		2400— 60		
	63.5			172	108.5										39510{ 4029}		2400— 63		
	70			185	115										39750{ 4053}		2400— 70		
	80			205	125										40090{ 4088}		2400— 80		
	90			225	135										40360{ 4116}		2400— 90		
	100			245	145										40580{ 4138}		2400—100		
	125			295	170										41000{ 4181}		2400—125		
95	15	87	60	88	73	24	2.5	10.5	8	7	4—M8×12	60	3	42000 {4283}	62000{ 6322}		4200— 15	C—FFC95	C—FC95
	20			98	78										64200{ 6547}		4200— 20		
	25			108	83										65800{ 6710}		4200— 25		
	30			118	88										66900{ 6822}		4200— 30		
	35			128	93										67800{ 6914}		4200— 35		
	38			134	96										68300{ 6965}		4200— 38		
	40			138	98										68600{ 6995}		4200— 40		
	45			148	103										69200{ 7056}		4200— 45		
	50			158	108										69700{ 7107}		4200— 50		
	55			168	113										70100{ 7148}		4200— 55		
	60			178	118										70500{ 7189}		4200— 60		
	63.5			185	121.5										70700{ 7209}		4200— 63		
	70			198	128										71000{ 7240}		4200— 70		
	80			218	138										71500{ 7291}		4200— 80		
	90			238	148										71900{ 7332}		4200— 90		
	100			258	158										72200{ 7362}		4200—100		
	125			308	183										72700{ 7413}		4200—125		
120	15	112	75	98	83	25.5	2.5	11.5	8	7	4—M10×12	80	3	66000 {6730}	88400{ 9014}		6600— 15	C—FFC120	C—FC120
	20			108	88										92300{ 9412}		6600— 20		
	25			118	93										95300{ 9718}		6600— 25		
	30			128	98										97700{ 9963}		6600— 30		
	35			138	103										99700{10167}		6600— 35		
	38			144	106										100700{10269}		6600— 38		
	40			148	108										101400{10340}		6600— 40		
	45			158	113										102800{10483}		6600— 45		
	50			168	118										104000{10605}		6600— 50		
	55			178	123										105000{10707}		6600— 55		
	60			188	128										106000{10809}		6600— 60		
	63.5			195	131.5										106600{10870}		6600— 63		
	70			208	138										107500{10962}		6600— 70		
	80			228	148										108730{11087}		6600— 80		
	90			248	158										109750{11191}		6600— 90		
	100			268	168										110600{11278}		6600—100		
	125			318	193										112200{11441}		6600—125		

■SPM范围
15～100
(因使用行程而异)

■使用温度
环境温度范围为0～40℃，但氮气弹簧表面的温度请勿超过70℃。

Order 订货范例

Catalog No.
C—GSV 750—50

Delivery 交货期

色 Catalog No.
库 存 品
隔日上海・广州发货 P.37
(17:00前订购的库存品可当日发货。)
数量≥50时，请另询交货期。

色 Catalog No.
13 天 发 货

Price 价格

询价联系方式：
WOS: https://www.misumi-ec.com/cn/ P.17
TEL: 021-6710-8701 / FAX: 021-6710-8984 P.182